# C1-4ENR42 Version 1

# Preconisation recueil des urines de 24 heures

Date d'application : 2019-03-18

Urines recueillies du : ...../.../..... A .....h.....

Au : ...../.../..... A .....h.....

| Identité patient |
|---|
| Nom d'usage : ..... Nom de naissance : ..... |
| Prénom : ..... Sexe : □ F □ M |
| Date de naissance : ...../...../..... |
| Adresse : ..... |
| CP : ..... Ville : ..... |
| Téléphone : ..... |
| (Numéro de téléphone portable indispensable pour obtenir les résultats sur internet) |
| Résultats : □ Laboratoire □ Courrier □ Pharmacie/IDE □ Internet (www.groupebiomag.com) |

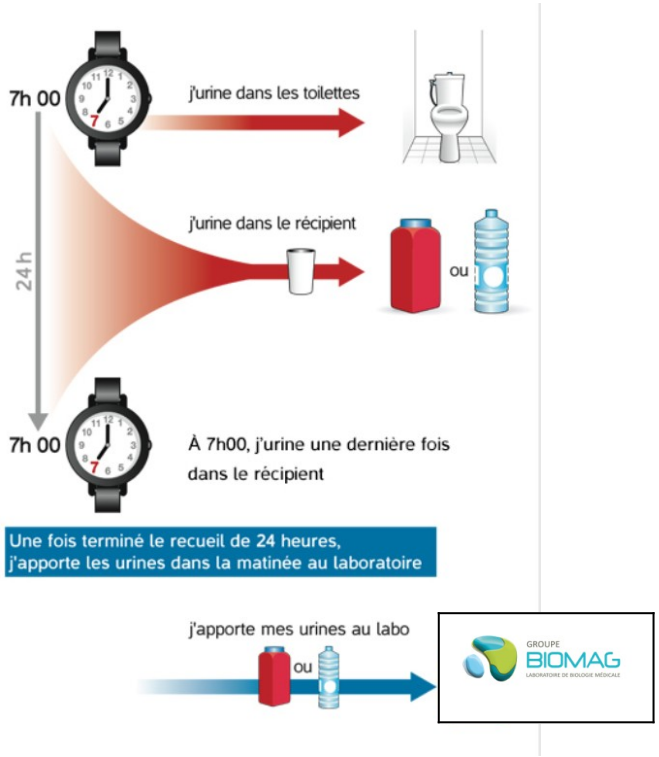


❶ Début du recueil : vider la totalité de la vessie dans les toilettes. A ce moment, noter l'heure sur le flacon vide fourni par le laboratoire.

❷ Pendant 24 h : uriner **jour et nuit** toujours dans le flacon. Si le volume du flacon est insuffisant pour récupérer la totalité des urines, se procurer un second flacon au laboratoire ou recueillir dans une bouteille d'eau minérale (**pas de bouteilles ayant contenues autre chose que de l'eau**).

❸ Le Lendemain **à la même heure** : uriner une dernière fois dans le(s) flacon(s).

❹ Identifier le(s) flacon(s) avec votre nom, prénom et date de naissance si cela n'a pas été fait par le laboratoire.

❺ **La totalité** des urines de 24 heures doit être acheminée au laboratoire dans les plus brefs délais.

❻ **Attention** : certaines analyses nécessitent de faire un régime alimentaire particulier durant le recueil ou les jours précèdents le recueil ( suivre les recommandations du laboratoire)

**ATTENTION TOUT FLACON NON IDENTIFIE ET/OU NON ACHEMINE DANS LES DELAIS NE SERA PAS ACCEPTE**